Ventas | Alquileres | Gestión de Propiedades
Sales | Rentals | Property Management

M² Constr.: 110
Dormitorios: 2
Baños: 2

Apartamento
Sabinillas, Manilva

Ref: R123-01415

Bonito piso situado en el centro de Sabinillas con todos los comercios cerca, restaurantes y demás. Consta de 2 recámaras, 2 baños, recibidor, cocina, sala, comedor, terraza de lavado, terraza con cortinas de vidrio, elevador y amplios closets en todas las habitaciones. Muy luminoso y céntrico. Una gran oportunidad de inversión.

Cocina amueblada - Amueblado - Aire acond. - Calefacción - Diversiones cerca - Transporte cerca - Cocina equipada - Salón separado - Terraza privada

Venta

165.000 €

Oferta sujeta a errores, omisiones, cambio de precio o cualquier otra modificación sin previo aviso. Los datos no forman parte de ningún contrato. El precio no incluye impuestos ni gastos de transmisión.

KEY HOME SERVICES S.L. - Puerto de La Duquesa, C/ de los Arcos. El Chanquete nº5.1.3, 29692 Manilva (Málaga)
Tel: (+34) 952 89 05 35 Fax: (+34) 952 89 03 81 Email: info@keyhomeservices.com Web: www.keyhomeservices.com

Impreso el 15-5-2024

Ventas | Alquileres | Gestión de Propiedades
Sales | Rentals | Property Management

Ref: R123-01415

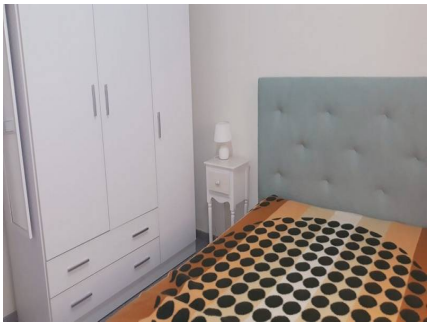

KEY HOME SERVICES S.L. - Puerto de La Duquesa, C/ de los Arcos. El Chanquete nº5.1.3, 29692 Manilva (Málaga)
Tel: (+34) 952 89 05 35 Fax: (+34) 952 89 03 81 Email: info@keyhomeservices.com Web: www.keyhomeservices.com